

# LOGROS

GERENCIA REGIONAL DE  
DESARROLLO FORESTAL Y  
DE FAUNA SILVESTRE







## Gobernanza e Institucionalidad

Capacitamos al  
**90%** de nuestro  
personal

Mejoramos el servicio en trámites  
administrativos y operativos a  
**25,000 personas**  
aproximadamente

Actualmente, contamos con un banco  
de 16 proyectos, producto de la capacitación  
de nuestro personal en formulación de proyectos  
de inversión pública.



Reactivamos  
08 oficinas desconcentradas  
provinciales y además 16  
puestos de control

Contratamos a  
**150 personas**  
calificadas, entre profesionales  
técnicos y administrativos.

Implementamos mobiliarios  
y equipos con tecnología  
de última generación.

- 20 GPS
- 4 drones
- 10 computadoras portátiles
- Internet satelital y otros.



# Prevención, control y vigilancia

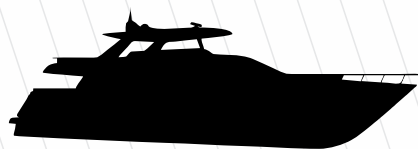

- ✓ Adquirimos **14 deslizadores** para implementar las Oficinas Desconcentradas Provinciales.

- ✓ Logramos mayor efectividad en prevención, control, vigilancia y administración forestal y de fauna silvestre.



- ✓ Se realizaron 139 operativos en conjunto con la PNP, Fiscalía y Fuerzas Armadas.

- ✓ Se logró 599 controles de bahía.



Mejoramos las actividades de promoción.



## Logramos S/ 3.6 millones

para la gestión forestal y fauna silvestre

- ✓ **Por primera vez se logró** que el Gobierno Central destine recursos adicionales a una gerencia del sector forestal.
- ✓ Estos recursos están siendo utilizados para ordenar el territorio mediante la zonificación forestal.
- ✓ **Otorgamos 113 títulos habilitantes para reactivar el sector forestal.**







## Promoción y Competitividad



Se concretaron más de  
**75 citas**  
de negocios.



Participaron **40 micro, pequeñas y medianas empresas** de la región Loreto y **6 compradores** nacionales de los rubros de madera y artesanía.



Más de **S/ 6.5 millones** en compromisos de ventas empresariales en rueda de negocios.

## Promoción y Competitividad

### Pabellón de la Madera



Cerca de **S/ 9 millones** en compromisos de ventas empresariales en rueda de negocios.



Más de **30 mil personas** visitaron el pabellón de la madera.



Se promocionó la cadena de valor de la madera desde su extracción en los bosques hasta la primera y segunda transformación.





# Más de **12 millones de hectáreas** en zonificación forestal

Somos la segunda región a nivel nacional en contar con el **Módulo 1** de la zonificación forestal.

**\*Módulo 1:** Tipo de zonificación que comprende zonas de conservación y protección ecológica, y de tratamiento especial.

Permitirá aprovechar de manera sostenible productos diferentes a la madera como:

- Frutos
- Hojas
- Cortezas y otros.





## PROYECTOS DE INVERSIÓN PÚBLICA

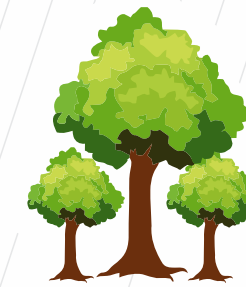

### Proyecto de **Reforestación** Iquitos - Nauta



Durante este proyecto se logró  
**recuperar 1,704 hectáreas**  
de áreas degradadas empleando  
sistemas agroforestales.



Más de  
**30 mil**  
personas se beneficiaron.

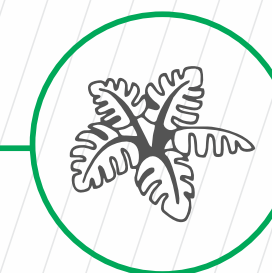

Se plantaron especies  
forestales como **caoba,**  
**marupa, palorosa, tornillo,**  
**cedro y castaña,** así como  
frutales amazónicos,  
**macambo, ubilla, copoazú,**  
**humarí, pitahaya y otros.**



El monto de  
inversión fue de  
**S/ 19 millones**



Se generó más de  
**500 puestos**  
de trabajo.





## Proyecto de **Reforestación** Moena Caño - Belén

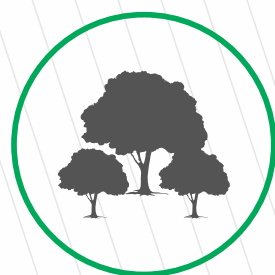

Con este proyecto estamos  
**recuperando**  
**120 hectáreas**  
de bosques inundables.

Más de  
**1,500**  
personas se  
beneficiaron.



Se plantaron especies  
forestales como **caoba**,  
**marupa**, **palorosa**, **tornillo**,  
**cedro** y **castaña**, así como  
frutales amazónicos,  
**macambo**, **ubilla**, **copoazú**,  
**humarí**, **pitahaya** y otros.



Se generó  
**100 puestos**  
de trabajo.



El monto de  
inversión fue de  
**S/ 2 millones**



## PROYECTOS DE INVERSIÓN PÚBLICA







## PROYECTOS DE INVERSIÓN PÚBLICA

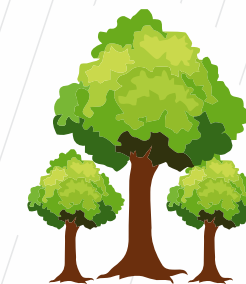

### Proyecto de **Reforestación** Isla Iquitos



Durante este proyecto se logró  
**recuperar 500 hectáreas**  
de áreas degradadas empleando  
sistemas agroforestales.



Más de  
**15 mil**  
personas se beneficiaron.



Se plantaron especies  
forestales como **caoba,**  
**marupa, palorosa, tornillo,**  
**cedro y castaña,** así como  
frutales amazónicos,  
**macambo, ubilla, copoazú,**  
**humarí, pitahaya y otros.**



El monto de  
inversión fue de  
**S/ 6 millones**



Se generó más de  
**200 puestos**  
de trabajo directo.



## Sistemas de Información



Por primera vez la GERFOR desarrolló estos portales web para transparentar la información.

- 🌐 **Portal web**  
<http://gerfor.regionloreto.gob.pe>
- 🌐 **Transparencia Forestal**  
<http://transparenciagerfor.regionloreto.gob.pe>
- 🌐 **Plataforma Estadística**  
<http://sigerfor.regionloreto.gob.pe/estadisticas>

Permite acceder a información sobre instrumentos normativos, inventarios de recursos forestales y de fauna silvestre, información geográfica, ordenamiento forestal nacional, registros, modalidades de acceso y otros.

La plataforma estadística muestra el procesamiento de datos mediante reportes sobre los permisos otorgados.