

ESCALA GRÁFICA 1:1,150,000  
0 12.5 25 50

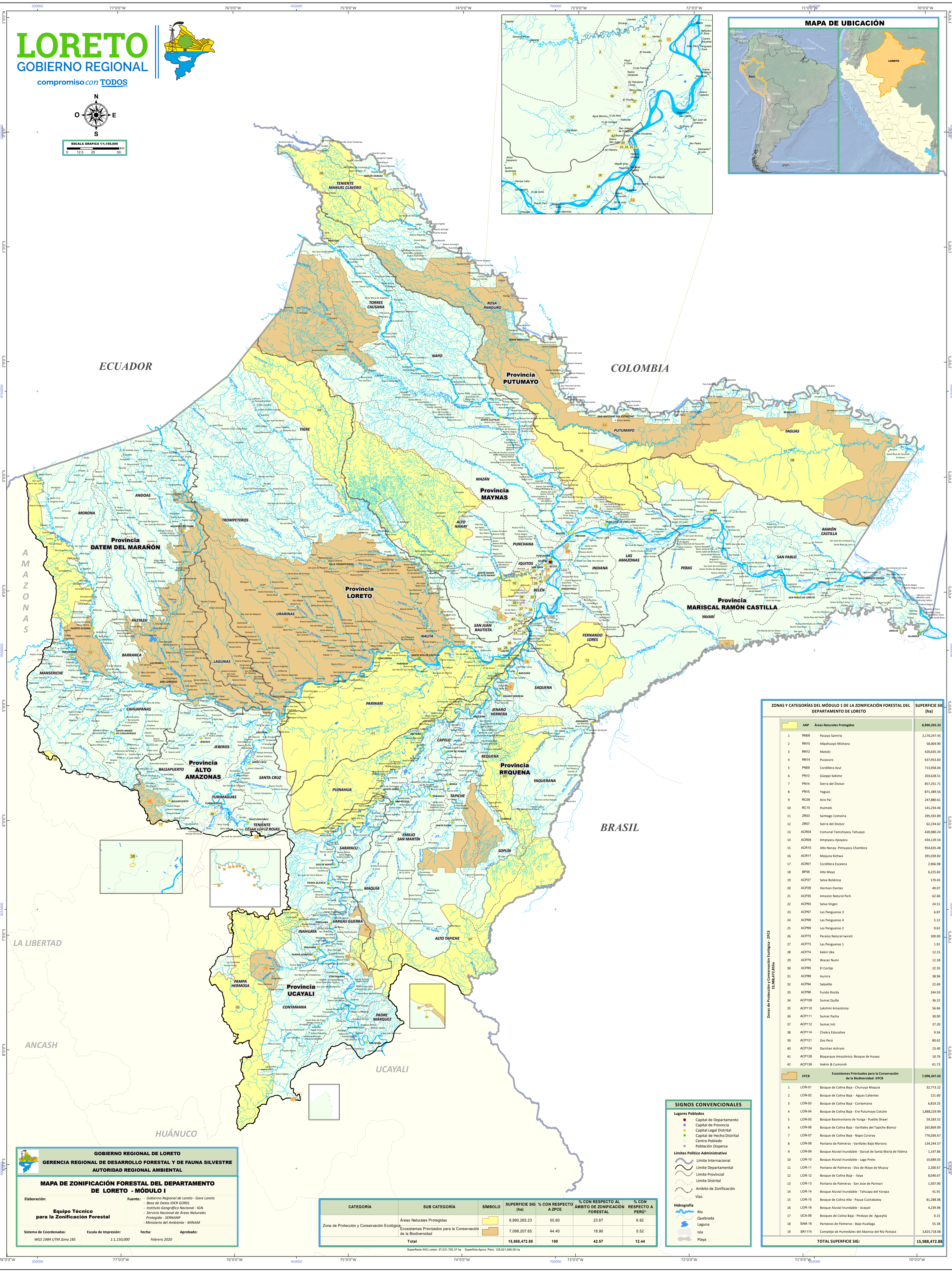
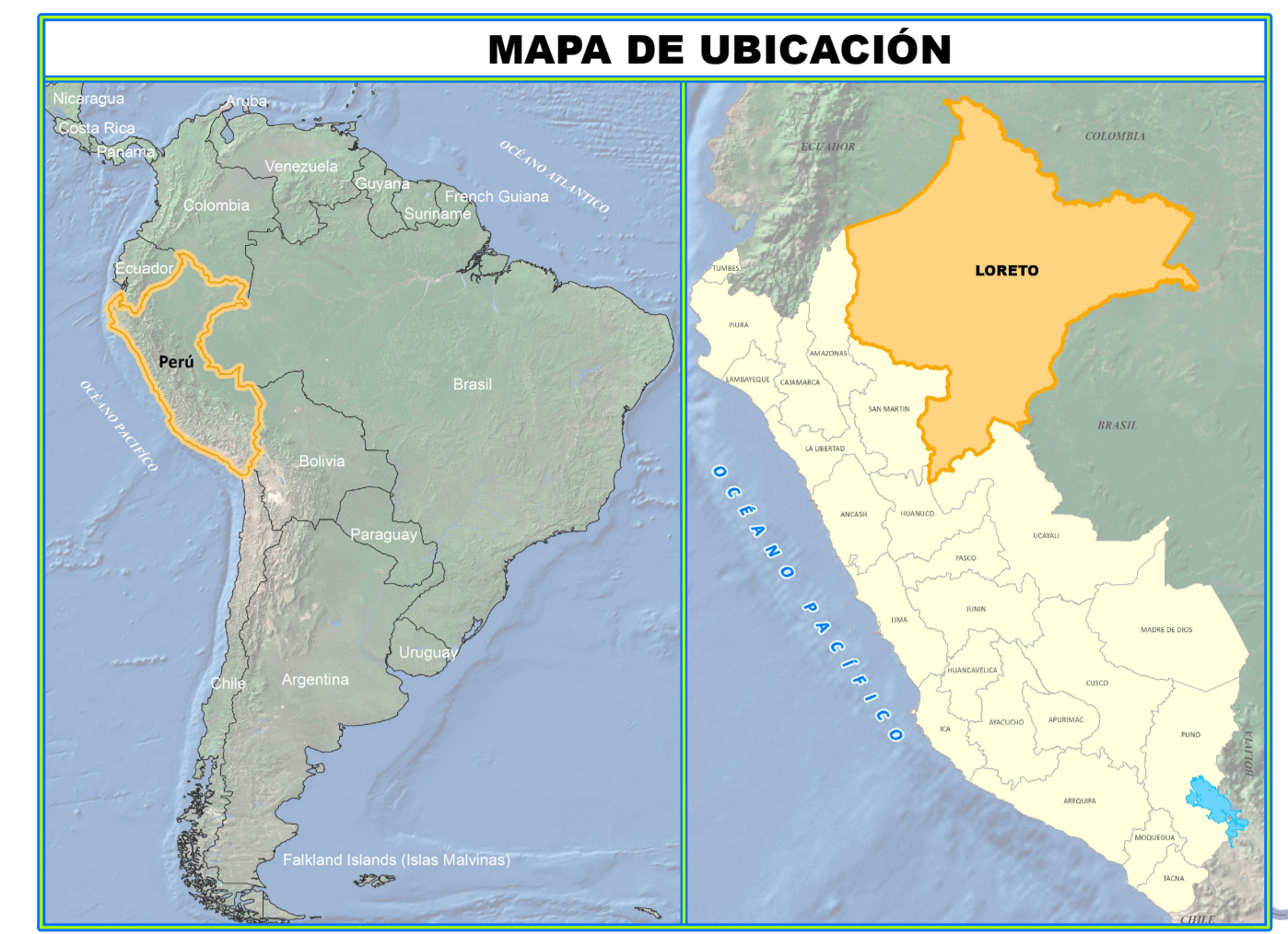

ZONAS Y CATEGORÍAS DEL MÓDULO 1 DE LA ZONIFICACIÓN FORESTAL DEL DEPARTAMENTO DE LORETO		SUPERFICIE SIG (ha)
<b>ANP - Áreas Naturales Protegidas</b>		<b>8,890,265.23</b>
1	RN08 Pacaya-Samiria	2,170,247.45
2	RN10 Altipaluzo Michana	58,009.90
3	RN12 Matús	420,635.34
4	RN14 Pucuro	617,953.83
5	PN09 Cordillera Azul	713,958.04
6	PN13 Güispe-Sekime	203,828.55
7	PN14 Sierra del Divisor	857,251.71
8	PN15 Yaguas	971,389.56
9	RC09 Airo Pali	247,800.61
10	RC10 Huimiki	141,234.46
11	ZR03 Santiago Comaina	295,592.89
12	ZR07 Sierra del Divisor	62,234.62
13	ACR04 Comunal Tamshiyayo Tahuayo	420,080.24
14	ACR09 Ampiyacu Apayacu	434,129.54
15	ACR10 Alto Nanay- Pintuyacu Chambira	954,635.48
16	ACR17 Malyña Kichwa	391,039.82
17	ACR01 Cordillera Escalera	2,966.98
18	BP06 Alto Mayo	6,225.82
19	ACP27 Selva Botánica	170.45
20	ACP28 Herman Dantas	49.07
21	ACP35 Amazon Natural Park	62.66
22	ACP04 Selva Virgen	24.51
23	ACP67 Las Panguanas 3	6.87
24	ACP08 Las Panguanas 4	5.12
25	ACP09 Las Panguanas 2	0.62
26	ACD70 Paraiso Natural Iwari	100.00
27	ACP73 Las Panguanas 1	1.93
28	ACP74 Káñiri Uka	12.15
29	ACP79 Wacón Numi	12.18
30	ACP05 El Cortijo	22.35
31	ACP08 Aurora	38.96
32	ACP04 Sebaillo	22.69
33	ACP06 Fundo Rosita	244.93
34	ACP109 Sumac Quilla	36.22
35	ACP110 Lakshmi Amazónica	56.66
36	ACP111 Sumac Pacha	30.00
37	ACP12 Sumac Inti	27.20
38	ACP14 Chakra Educativa	9.34
39	ACP121 Zoo Perú	80.62
40	ACP124 Darrhan Ashram	23.40
41	ACP106 Bioparque Amazónico- Bosque de Huayo	10.76
42	ACP139 Hákim & Comorán	61.73
<b>EPCB - Ecosistemas Priorizados para la Conservación de la Biodiversidad - EPCB</b>		<b>7,098,207.65</b>
1	LOR-01 Bosque de Colina Baja - Chumuya Maquia	32,773.22
2	LOR-02 Bosque de Colina Baja - Aguas Calientes	121.60
3	LOR-03 Bosque de Colina Baja - Contamana	6,833.25
4	LOR-04 Bosque de Colina Baja - Ere Putumayo Cotahu	1,888,229.99
5	LOR-05 Bosque Basimontano de Yunga - Pueblo Shawi	59,183.52
6	LOR-06 Bosque de Colina Baja - Varillales del Tapiche Blanco	265,869.09
7	LOR-07 Bosque de Colina Baja - Napo Curaray	776,036.67
8	LOR-08 Pantano de Palmeras - Varillales Bajo Morona	134,244.57
9	LOR-09 Bosque Aluvial Inundable - Garzal de Santa María de Fatima	1,147.86
10	LOR-10 Bosque Aluvial Inundable - Lago Preto	10,689.03
11	LOR-11 Pantano de Palmeras - Dos de Mayo de Muvuy	2,200.67
12	LOR-12 Bosque de Colina Baja - Itaya	8,040.67
13	LOR-13 Pantano de Palmeras - San Jose de Parinari	1,507.90
14	LOR-14 Bosque Aluvial Inundable - Tahuapa del Yarpa	41.91
15	LOR-15 Bosque de Colina Alta - Pava Cushabatay	81,288.08
16	LOR-16 Bosque Aluvial Inundable - Ucayali	4,239.98
17	UCA-09 Bosques de Colina Baja - Pindayo de Agayaita	0.15
18	SAM-18 Pantano de Palmeras - Bajo Huallaga	55.38
19	SIR174 Complejo de Humedales del Abanico del Río Pastaza	3,825,718.08
<b>TOTAL SUPERFICIE SIG:</b>		<b>15,988,472.88</b>

**SIGNOS CONVENCIONALES**

- Lugares Poblados
  - Capital de Departamento
  - Capital de Provincia
  - Capital Legal Distrital
  - Capital de Hecho Distrital
  - Centro Poblado
  - Población Dispersa
- Limites Político Administrativo
  - Limite Internacional
  - Limite Departamental
  - Limite Provincial
  - Limite Distrital
  - Limite de Zonificación
  - Vías
- Hydrografía
  - Río
  - Quebrada
  - Laguna
  - Isla
  - Playa

CATEGORIA	SUB CATEGORIA	SIMBOLO	SUPERFICIE SIG (ha)	% CON RESPECTO A ZPCE	% CON RESPECTO AL AMBITO DE ZONIFICACION FORESTAL	% CON RESPECTO A PERU*
Zona de Protección y Conservación Ecológica	Áreas Naturales Protegidas		8,890,265.23	55.60	23.67	6.92
	Ecosistemas Priorizados para la Conservación de la Biodiversidad		7,098,207.65	44.40	18.90	5.52
<b>Total</b>			<b>15,988,472.88</b>	<b>100</b>	<b>42.57</b>	<b>12.44</b>

**GOBIERNO REGIONAL DE LORETO**  
**GERENCIA REGIONAL DE DESARROLLO FORESTAL Y DE FAUNA SILVESTRE**  
**AUTORIDAD REGIONAL AMBIENTAL**

**MAPA DE ZONIFICACIÓN FORESTAL DEL DEPARTAMENTO DE LORETO - MÓDULO I**

Elaboración: **Equipo Técnico para la Zonificación Forestal**  
Fuente: Gobierno Regional de Loreto - Gore Loreto, Base de Datos IDEG GORE, Instituto Geográfico Nacional - IGN, Servicio Nacional de Áreas Naturales Protegidas - SERNANP, Ministerio del Ambiente - MINAM

Sistema de Coordenadas: WGS 1984 UTM Zona 18S  
Escala de Impresión: 1:1,150,000  
Fecha: Febrero 2020  
Aprobado:

Superficie SIG Loreto: 37,531,755.37 ha Superficie Aprox. Perú: 128,521,590.00 ha